

GUIDE SPORTIF 2017



Comité des Vosges de Judo / Jujitsu et D.A

2 rue Charles Perrault - 88 000 EPINAL

Tél : 03.29.82.48.20

E-mail : comitevosgesjudo@orange.fr

Site : <http://comitevosgesjudo.e-monsite.com>

SOMMAIRE

- Membres du Comité (Page 2)
Organigramme
- Coordonnées clubs (Page 4)
Adresse des clubs
- Enseignants (Page 18)
- Sportif (Page 22 à 29)
 - . Tableau catégories d'âge et poids
 - . Calendrier Benjamins-Minimes M&F
 - . Calendrier Cadets - Juniors/Seniors M&F
 - . Responsables par Catégories
 - . Règlement Challenge Rayonnement Club
- Arbitrage (Page 30)
- Baby-Judo à Poussins (Page 32)
- Ceintures Noires (Page 34)
- Enseignement (Page 36)
- Judo Handicap (Page 38)
- Jujitsu & Ne Waza (Page 40)
- Kata (Page 42)
- Taïso (Page 44)

Les Membres du Comité & Chargés de Mission

Président	Gilles BOLMONT (gilles.bolmont@wanadoo.fr) 118 chemin de la Pépinière - 88 400 GERARDMER	Tél : 06 86 79 91 13
Secrétaire Général	Eddie TOUSSAINT (eddie.toussaint@sfr.fr) 22 rue Charrière de Bourlemont - 88 300 MONT LES NEUFCHATEAU	Tél : 06 30 26 87 59
Trésorière	Sandrine STRASBACH (sandrine.strasbach@sfr.fr) 12 rue Ferdinand Tisserand - 88 100 ST DIE DES VOSGES	Tél : 06 25 36 49 24
Féminines	Nadine BLAISE (olivier.blaise@nordhoet.fr) 48 route de la Combe - 88 100 PAIR ET GRANDRUPT	Tél : 06 75 71 13 68
Arbitrage	Alain CLEMENT (alain.clement08@orange.fr) 858 rue d'Épinal - 88 390 DARNIEULLES	Tél : 06 19 10 00 69
Distinctions	Camille DEVILLERS (camille.devillers88@gmail.com) 21 rue de la Louvroie Résidence les Myrtilles - 88 190 GOLBEY	Tél : 06 12 84 21 47
Judo handicap	Laurent LEFER (laur.lefer@wanadoo.fr) 431 Division Leclerc - 88300 NEUFCHATEAU	Tél : 06 77 21 16 01
Enseignement	Olivier LINA (camilklina@yahoo.fr) 11 impasse André Lévy - 88 400 GERARDMER	Tél : 06 74 11 99 73
Promo-Com	Alain MAUPETIT (amaupetit@aol.com) 8 rue Vincent Auriol - 88 190 GOLBEY	Tél : 06 08 81 52 69
Jujitsu / Ne Waza	Gérald PERNY (gperny07@gmail.com) 17 rue du Fort - 88390 SANCHEY	Tél : 06.22.24.18.33
Sportive	Stany SIMON (simon.stany@gmail.com) 27 rue de la Broche du Val - 88 460 CHENIMENIL	Tél : 06 17 43 75 98
Financière	Béatrice VALENCE (beatrice-valence@wanadoo.fr) 52 route de Rambervillers - 88 470 LA SALLE	Tél : 06 26 75 37 46
4/5 ans	Ophélie WATTECANT (wattecant.ophélie@gmail.com) 9 rue de Nancy - 54 930 DIARVILLE	Tél : 06 74 15 35 76
<u>Chargés de Mission :</u>		
Ceintures Noires	Philippe BIRKEL (philippe.birkel@bbox.fr) 11 rue du Ruxelien - 88460 CHENIMENIL	Tél : 06 64 26 33 35
Secrétariat	Jérôme DEMANGEL (president@judoclubgolbey.com) 9 route de Darnieulles - 88 150 MAZELEY	Tél : 06 03 22 28 35
Communication	Jean-Paul HERRBACH (judoclubcharmes@orange.fr) 48 rue du 8 mai - 88 450 VINCEY	Tél : 06 85 66 12 28
	Muriel MOUGIN (murielmougin@orange.fr) 1 place Pierre Mathieu - 88 220 RAON AUX BOIS	Tél : 06 70 10 49 78
Secrétaire administrative	Angélique LALANNE (comitevosgesjudo@orange.fr) 2 rue Charles Perrault - 88 000 EPINAL	Tél : 03 29 82 48 20

Organigramme 2016/2020

Responsable Commission

Adjoint et/ou Instructeur

Membres et/ou Permanents

PRESIDENT
Gilles BOLMONT

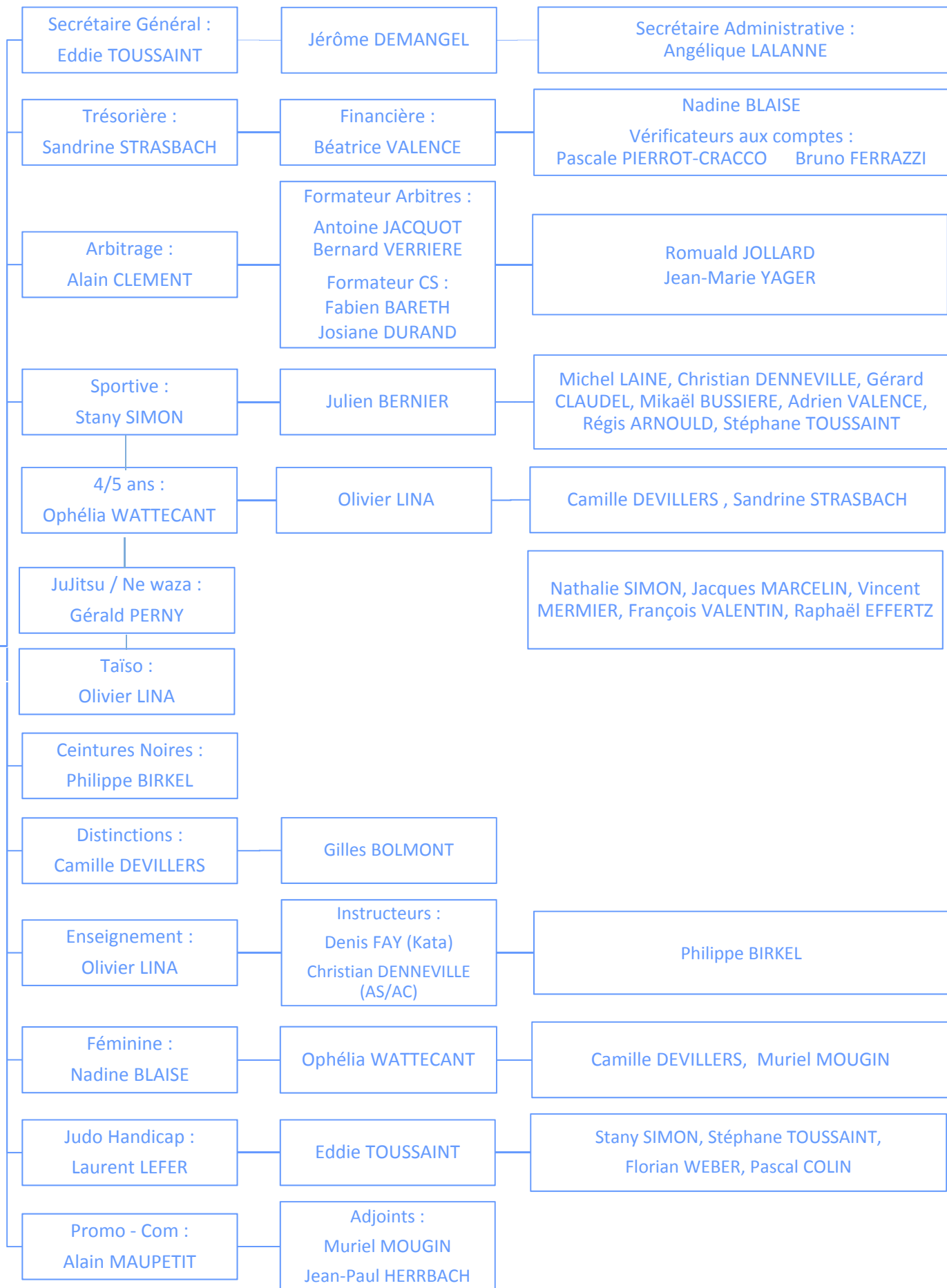

COORDONNEES CLUBS



LISTE ET ADRESSE DES CLUBS VOSGIENS

BAN DE LAVELINE (CL880470)

Dojo : rue du Stade – 88490 BAN DE LAVELINE

Entraînements : Jeudi 18h-19h30 Vendredi : 17h-19h30

Présidente :

Mme Coralie HUMANN

Correspondante :

Mme Angélique REDELSPERGER
150 rue des Mésanges - 88490 LESSEUX

☎ : 06.22.69.34.56

Mail : angelique-ascbjudo@orange.fr

BRUYERES (CL880440)

Dojo : 13 place Henri Thomas – 88600 BRUYERES

Entraînements : Lundi : 17h-21h30 Mardi : 18h30-21h Vendredi : 17h30-21h

Président :

M. Sébastien BONATO

Correspondant :

M. Alain PELTIER
17 rue des Forges - 88600 BROUVELIEURS

☎ : 06.95.95.55.86

Mail : peltieral@wanadoo.fr

BULGNEVILLE (CL880210)

Dojo : 132 rue du Fevry – 88140 BULGNEVILLE

Entraînements : Mercredi : 15h-19h Vendredi : 18h-19h

Président & correspondant :

M. Benoit ROLIN
1 rue St Exupéry - 88800 VITTEL

☎ : 06.70.11.65.12

Mail : ben_rol@yahoo.fr

CELLES SUR PLAINE (CL880620)

Dojo : rue de la Gare – 88110 CELLES/PLAINE

Entraînements : Lundi : 18h-20h Mercredi : 17h30-19h30 Vendredi : 17h30-20h

Président :

M. Arnaud ZOLNIEROWSKI

Correspondante :

Mme Stéphanie LAPLACE

14 rue de la Creuse - 88110 CELLES SUR PLAINE

☎ : 06.70.31.75.28

Mail : steph.fay@infonie.fr

CHANTRAINE (CL880010)

Dojo : 12 rue du Vieux Moulin – 88000 CHANTRAINE

Entraînements : Lundi 18h-20h45 Mardi : 17h-21h15 Mercredi : 14h30-19h30 Vendredi : 19h-21h30

Président :

M. Philippe HAMELIN

Correspondant :

Mme Christiane HAMELIN

2 rue du Vieux Moulin - 88 000 CHANTRAINE

☎ : 03.29.35.27.99

Mail : philippe.hamelin8@wanadoo.fr

CHARMES (CL880160)

Dojo : 6 boulevard Georges Clemenceau – 88130 CHARMES

Entraînements : Mardi : 17h30-21h30 Jeudi : 17h30-21h30

Président :

M. Jean-Paul HERRBACH

Correspondant :

M. Vincent HOUILLE

16 lotissement Claude Gelée - 88130 CHARMES

☎ : 06.25.71.20.27

Mail : vincent.houille@laposte.net

CHATEL (CL880830)

Dojo : 1 place Général de Gaulle – 88330 CHATEL/MOSELLE

Entraînements : Jeudi : 16h30-21h30 Vendredi : 16h15-18h Samedi : 9h-12h

Président & Correspondant :

M. Ludovic GROSDÉMANGE
18 avenue des Alisiers - 88330 CHATEL/MOSELLE
☎ : 06.60.83.29.38
Mail : grosdemange.ludovic@neuf.fr

CHATENOIS (CL880180)

Dojo : 5 rue Pierre de Coubertin – 88170 CHATENOIS

Entraînements : Lundi : 17h-20h30 Jeudi : 17h15-20h30 Vendredi : 18h-21h30

Président & Correspondant :

M. Mehdy LARCHE
390 route de Dombrot - 88140 SURIAUVILLE
☎ : 06.81.52.15.38
Mail : mehdylarche@gmail.com

CHENIMENIL (CL880250)

Dojo : 9 rue des Perles – 88460 CHENIMENIL

Entraînements : Lundi : 19h15-20h45 Mardi : 19h/20h Mercredi : 16h30-21h Vendredi : 19h/20h

Président & Correspondant :

M. Jean-Luc RIVAT
2 rue Principale - 88600 LE BOULAY
☎ : 06.15.16.29.75
Mail : jean-luc.rivat@orange.fr

CONTREXEVILLE (CL880030)

Dojo : rue du Halichard – 88140 CONTREXEVILLE

Entraînements : Mardi : 17h30-20h30 Mercredi : 14h30-20h30 Jeudi : 19h30-20h30 Vendredi : 17h30-21h Samedi : 10h-11h

Président & Correspondant :

M. Franck FLORENTIN
121 rue Bautremoïis - 88140 CRAINVILLIERS
☎ : 06.07.62.33.55
Mail : franck.florentin@orange.fr

CORCIEUX (CL880420)

Dojo : rue des Sports – 88430 CORCIEUX

Entraînements : Mardi : 17h-22h

Président :

M. Damien MALAVEILLE

Correspondante :

Mme Florence TISSERAND
17 rue Ruxurieux – 88430 CORCIEUX

☎ : 06.82.75.98.66

Mail : meloju@hotmail.fr

DARNIEULLES (CL880170)

Dojo : rue des Corvées – 88390 DARNIEULLES

Entraînements : Mardi : 17h30-21h30 Mercredi : 20h30-21h30 Jeudi : 17h30-22h

Président & Correspondant :

M. Sylvain DEMANGE
1B rue de Domèvre - 88390 UXEGNEY

☎ : 06.80.24.19.87

Mail : demange.sylvain@wanadoo.fr

DOGNEVILLE (CL880800)

Dojo : rue Abbé Poirot – 88000 DOGNEVILLE

Entraînements : Lundi : 9h-10h Mercredi : 14h30-16h45 Vendredi : 19h-20h Samedi : 14h30-18h30

Présidente & Correspondante :

Mme Martine STRASBACH
39 chemin des Mûriers - 88000 DOGNEVILLE

☎ : 06 71 22 91 14

Mail : strabach.martine@wanadoo.fr

DOJO DE L'AMITIE (CL880840)

Dojo : salle polyvalente – 88480 ST REMY

Entraînements : Mardi : 18h-20h Mercredi : 17h30-19h Vendredi : 18h-20h30

Président & Correspondant :

M. Jean-Charles COLIN
205 rue de la Ferme - Le Rabodeau
88420 MOYENMOUTIER

Mail : dojodelamitie@sfr.fr

DOJO DE LA HURE (CL880450)

Dojo : chemin de la Roselière – 88210 ST JEAN D'ORMONT

Entraînements : Vendredi : 19h30-20h30

Présidente & Correspondante :

Mme Christelle HUCK
3 chemin de la Prelle – 88210 BAN DE SAPT
☎ : 06.65.33.93.95
Mail : timbre.88@hotmail.fr

DOJO DE LA MONTAGNE (CL880730)

Entraînements & Dojo : Lundi : salle polyvalente – 88120 ST AME : 17h-19h : Mercredi : salle MLC – 88250 LA BRESSE : 18h-19h15 :
Jeudi : salle polyvalente – 88120 ST AME : 16h45-20h15 : Vendredi : gymnase des Beaux Prés – 88310 CORNIMONT : 17h-21h15 :

Président & Correspondant :

M. Raymond BAZIN
386 impasse Grande Goutte
88200 DOMMARTIN LES REMIREMONT
☎ : 03.29.62.38.89
Mail : raymondba88@orange.fr

DOJO DES JUMEAUX (CL880540)

Dojo : 57 chemin de la Rouge Roye – 88470 NOMPATELIZE

Entraînements : Lundi : 17h-20h45 Mercredi : 15h30-20h30 Vendredi : 19h30-20h30

Président & Correspondant :

M. Pascal FERRY
330 rue de Durand Pré – 88470 ST MICHEL SUR MEURTHE
☎ : 06.17.52.26.43
Mail : ferry.pascal@sfr.fr

DOJO MIRECURTIEN (CL880820)

Dojo : rue Bonn Beuel – 88500 MIRECOURT

Entraînements : Mercredi : 18h30-21h Samedi : 17h-20h Dimanche : 10h-12h

Président & Correspondant :

M. Hubert PIERROT-CRACCO
425 avenue de Lattre de Tassigny – 88500 MIRECOURT
☎ : 03.29.37.05.48/06.12.81.34.80
Mail : p.pierrotcracco@orange.fr

DOMPAIRE (CL880310)

Dojo : route de Bouzemont – 88270 DOMPAIRE

Entraînements : Mercredi : 18h-21h Vendredi : 18h-21h30

Présidente & Correspondante :

Mme Delphine SARRE
16 rue Général Haxo – 88000 EPINAL
☎ : 07.63.17.69.03
Mail : delphinesarre@gmail.com

ELOYES (CL880340)

Dojo : 27 rue de la République – 88510 ELOYES

Entraînements : Mardi : 16h40-17h40 Vendredi : 17h-19h15 Samedi : 14h-16h15

Président :

M. Harold FABIUS

Correspondant :

M. Franck FABIUS
2 rue du Char d'Argent – 88000 EPINAL
☎ : 06.01.74.30.53
Mail : samouraigym@hotmail.com

EPINAL (CL880040)

Dojo : 2 rue Charles Perrault – 88000 EPINAL

Entraînements : Lundi : 17h45-21h30 Mercredi : 13h45-21h30 Jeudi : 12h15-13h15 Vendredi : 17h45-21h30

Président & Correspondant :

M. Williams MAILLEFER
30 rue des Etats-Unis – 88000 EPINAL
☎ : 06.89.93.57.42
Mail : maillifer.williams@bbox.fr

ETIVAL (CL880660)

Dojo : Champ de foire – 88480 ETIVAL

Entraînements : Lundi : 19h30-22h Mardi : 16h30-21h30 Mercredi : 15h-21h15 Jeudi : 18h30-21h30 Vendredi : 17h30-21h15

Président & Correspondant :

M. Emmanuel FRAYARD
17 rue des Iles – 88480 ETIVAL
☎ : 06.10.74.22.51
Mail : magali.frayard@sfr.fr

FRAIZE (CL880560)

Dojo : rue Pont de la Forge – 88230 FRAIZE

Entraînements : Lundi : 20h-21h Vendredi : 17h-21h

Présidente :
Mme Muriel LEVY

Correspondant :

M. Ali ZOUBIRI
1 impasse des Charmilles BP28311 – 88108 ST DIE
☎ : 06.25.10.10.57
Mail : zoubiri@libertysurf.fr

GERARDMER (CL880060)

Dojo : boulevard de la Jamagne – 88400 GERARDMER

Entraînements : Lundi : 14h-15h/17h-21h30 Mardi : 17h-21h30 Mercredi : 17h-19h Jeudi : 9h-10/17h-20h Vendredi : 17h-21h30 Samedi : 9h-11h

Président & Correspondant :

M. Arnaud HENRY
10 chemin de la Jailere – 88120 ROCHESSON
☎ : 03.47.00.38.38
Mail : henryarn@wanadoo.fr

GIRANCOURT (CL880550)

Dojo : place de la Mairie – 88390 GIRANCOURT

Entraînements : Mercredi : 17h-20h

Président & Correspondant :

M. Alain FOURNIER
80 allée des Lilas – 88390 GIRANCOURT
☎ : 03.29.66.87.95
Mail : josianealain.fournier@orange.fr

GOLBEY (CL880290)

Dojo : rue du Fort – 88190 GOLBEY

Entraînements : Mercredi : 17h30-21h30 Jeudi : 19h-20 Vendredi : 17h30-21h30

Président & Correspondant :

M. Jérôme DEMANGEL
9 rue de Darnieulles – 88150 MAZELEY
☎ : 06.03.22.28.35
Mail : president@judoclubgolbey.com

GREUX (CL880200)

Dojo : rue du Moulin – 88630 GREUX

Entraînements : Mardi : 18h15-21h15 Mercredi : 17h-21h Jeudi : 18h15-21h Vendredi : 18h-21h45

Président & Correspondant :

M. Eddie TOUSSAINT
22 Charrière de Bourlemont - 88330 MONT LES NEUFCHATEAU

☎ : 06.30.26.87.59

Mail : eddie.toussaint@sfr.fr

LE THILLOT (CL883080)

Dojo : rue de la Gare – 88160 LE THILLOT

Entraînements : Mardi : 17h-21h Vendredi : 17h30-20h30

Président :

M. Cyrille DESGRANGES

Correspondant :

M. Patrick DESGRANGES
4 rue du Pont Jean – 88560 ST MAURICE/MOSELLE

☎ : 06.28.67.55.32

Mail : patrickdesgranges@yahoo.fr

LE THOLY (CL880500)

Dojo : 2 rue des Walhérois – 88530 LE THOLY

Entraînements : Mardi : 17h30-21h Mercredi : 16h15-20h45 Samedi : 9h-10h

Président & Correspondant :

M. Olivier SCHNUR
15 route du Houx - 88640 LAVELINE DU HOUX

☎ : 06.32.63.26.11

Mail : cacholou@wanadoo.fr

LIFFOL LE GRAND (CL880300)

Dojo : 27 rue de l'Orme - 88350 LIFFOL LE GRAND

Entraînements : Lundi : 17h-19h15 Mercredi : 17h-19h-15

Présidente & Correspondante :

Mme Yvonne GAUGIEN
6 rue de Bourgogne - 88350 LIFFOL LE GRAND

☎ : 06.08.01.13.92

Mail : yvonne.gaugien@orange.fr

MIRECOURT (CL880070)

Dojo : rue de Bonn Beuel – 88500 MIRECOURT

Entraînements : Lundi : 18h-19h15 Mercredi : 14h-16h30

Présidente & Correspondante :

Mme Géraldine LAMIRAL BOYE
2 rue des Rappes – 88500 PUZIEUX

☎ : 06.30.87.11.75

Mail : garoupette@hotmail.fr

MOYENMOUTIER (CL880080)

Dojo : avenue du Général de Gaulle – 88420 MOYENMOUTIER

Entraînements : Mardi : 17h15-22h Vendredi : 18h15-22h

Présidente & Correspondante :

Mme Carine HOUSSEMAND
8 rue des Blanchisseurs – 88420 MOYENMOUTIER

☎ : 07.82.00.63.09

Mail : judoclubmoyenmoutier@orange.fr

NEUFCHATEAU (CL880090)

Dojo : rue de Noncourt – 88300 NEUFCHATEAU

Entraînements : Lundi : 19h15-20h30 Mardi : 17h30-21h45 Mercredi : 14h30-17h Jeudi : 19h15-20h30 Vendredi : 17h30-21h45

Président & Correspondant :

M. Rémi BERNARDO
33 rue des Potiers – 88140 BULGNEVILLE

☎ : 06.22.06.25.67

Mail : judoclubneufchateau@gmail.com

RAMBERVILLERS (CL880100)

Dojo : rue Georges Folmard – 88700 RAMBERVILLERS

Entraînements : Lundi : 19h-21h Mardi : 19h30-21h30 Mercredi : 18h15-20h45
Jeudi : 19h30-21h30 Vendredi : 19h30-22h Samedi : 11h-12h/14h-15h30

Président :

M. Emmanuel THURIOT

Correspondante :

Mme Sylvie OLIVO
23 route de Rambervillers – 88700 MENIL/BELVITTE

☎ : 06.49.34.35.76

Mail : oliviosylvie@free.fr

RAON AUX BOIS (CL880260)

Dojo : route d'Arches – 88220 RAON AUX BOIS

Entraînements : Mardi : 18h-20h30 Jeudi : 17h30-20h30

Présidente & Correspondante :

Mme Muriel MOUGIN

1 place Pierre Mathieu – 88220 RAON AUX BOIS

☎ : 06.70.10.49.78

Mail : murielmougin@orange.fr

RAON L'ETAPE (CL880110)

Dojo : 6 rue Georges Clemenceau – 88110 RAON L'ETAPE

Entraînements : Lundi : 15h30-16h30/17h-21h30 Mercredi : 15h-18h/20h-21h30 Jeudi : 15h30-16h30/17h-20h30 Vendredi : 20h-21h30

Président & Correspondant :

M. Bruno LEHMANN

58 rue Emile Zola – 88110 RAON L'ETAPE

☎ : 06.22.40.67.78

Mail : lehmann.bruno@free.fr

REMIREMONT (CL882390)

Dojo : rue des Prêtres – 88200 REMIREMONT

Entraînements : Lundi : 17h-21h30 Mardi : 12h15-13h15 Mercredi : 14h30-21h30 Jeudi : 12h15-13h15 Vendredi : 17h-21h30 Samedi : 9h30-11h30

Président & Correspondant :

M. Nicolas GRAVIER

12 hameau de Olichamp – 88340 LE VAL D' AJOL

☎ : 06.75.01.52.34

Mail : nicolas.gravier88@gmail.com

REMONCOURT (CL880320)

Dojo : Grande Rue – 88800 REMONCOURT

Entraînements : Mardi : 17h30-18h45

Président & Correspondant :

M. Jean-Claude DEMOLY

180 route de la Gare – 88800 REMONCOURT

☎ : 03.29.07.72.46

Mail : jean-claude.demoly@wanadoo.fr

SAINT-DIE (CL880130)

Dojo : rue du 12° Artillerie prolongée – 88100 ST DIE

Entraînements : Lundi : 18h30-19h45 Mardi : 17h-20h45 Jeudi : 17h-21h15 Vendredi : 17h10-20h15

Présidente & Correspondante :

Mme Béatrice VALENCE
52 route de Rambervillers – 88470 LA SALLE
☎ : 03.29.58.45.18
Mail : beatrice-valence@wanadoo.fr

SAINT-LEONARD (CL882480)

Dojo : rue de l'Eglise – 88650 ST LEONARD

Entraînements : Lundi : 20h15-21h15 Mercredi : 16h-19h

Présidente & Correspondante :

Mme Josiane DURAND
27 rue Honoré Guery – 88650 ANOULD
☎ : 06.89.77.24.85
Mail : durandjojo@hotmail.fr

SAINTE MARGUERITE (CL880530)

Dojo : allée des Sports – 88100 STE MARGUERITE

Entraînements : Mardi : 18h30-21h Vendredi : 14h-15h/18h-20h30

Président & Correspondant :

M. Jean-Claude DARIE
228 rue des Lilas - 88100 STE MARGUERITE
☎ : 06.83.38.00.28
Mail : judo.stm@wanadoo.fr

SALM (CL880430)

Dojo : place Pierre Larue – 88210 SENONES

Entraînements : Lundi : 19h-22h Mercredi : 14h30-22h Jeudi : 20h30-22h Vendredi : 17h30-21h

Président & Correspondant :

M. Luc SUBLON
21 rue Monseigneur – 88210 SENONES
☎ : 06.72.86.80.59
Mail : luc.sublon@orange.fr

SAULXURES (CL883050)

Dojo : avenue Jules Ferry – 88290 SAULXURES/MOSELOTTE

Entraînements : Lundi : 20h-22h Mercredi : 14h-17h15/20h-22h Vendredi : 19h-22h

Président & Correspondant:

M. Didier ABEL
95 rue Pasteur – 88290 SAULXURES/MOSELOTTE
☎ : 06.31.55.30.38
Mail : didier.abel@laposte.net

TAINTRUX (CL880640)

Dojo : Mairie – 88100 TAINTRUX

Entraînements : Lundi 19h-20h Mardi : 18h30-21h Mercredi : 19h30-21h Vendredi : 17h30-21h

Président :

M. Maxime LAUNAIS

Correspondant :

M. Emmanuel VERBRUGGHE
617 chemin de la ville du Pré – 88100 TAINTRUX
☎ : 06.29.2746.75
Mail : verbrugghe.emmanuel@wanadoo.fr

THAON (CL880270)

Dojo : 17 rue du Marché – 88150 THAON LES VOSGES

Entraînements : Lundi : 20h30-22h Samedi : 9h-12h

Présidente & Correspondante :

Mme Karine FRERE
17 rue du Marché – 88150 CAPAVENIR VOSGES
THAON LES VOSGES
☎ : 06.68.25.33.79
Mail : karine.frere88@gmail.com

VAL D'AJOL (CL880680)

Dojo : salle des Sports – 88140 VAL D'AJOL

Entraînements : Mardi : 17h-21h30 Samedi : 9h-12h15

Président & Correspondant :

M. Philippe CHEVRON
41 le Sauceley – 88340 GIRMONT LE VAL D'AJOL

☎ : 03.29.23.15.55

Mail : isabelle.chevron@aol.com

VINCEY (CL880150)

Dojo : place du Bicentenaire – 88450 VINCEY

Entraînements : Lundi : 17h-21h30 Mardi : 20h30-21h30 Mercredi : 17h-21h30

Président & Correspondant :

M. Mathieu CAPELLE
14 bis rue de Sauvigny – 88450 VINCEY

☎ : 07.51.66.00.71

Mail : mathieu88@sfr.fr

VITTEL (CL882790)

Dojo : 361 avenue du Haut de Fol – 88800 VITTEL

Entraînements : Mercredi : 14h15-20h30 Vendredi : 16h45-22h

Président :

M. Sylvain DUHOUX

Correspondant :

M. Michel LAINE
46 allée des Charbonné
Rue de Salomon – 88800 VITTEL

☎ : 06.72.01.91.64

Mail : lainemichel@free.fr

XERTIGNY (CL880020)

Dojo : rue Marius Becker – 88220 XERTIGNY

Entraînements : Mercredi : 17h-21h30 Vendredi : 18h30-21h30

Présidente & Correspondante :

Mme Marie-Claude REBOUT
545 rue d'Uriménil – 88220 DOUNOUX

☎ : 06.10.03.18.82

Mail : marie-claude.rebout@orange.fr

ENSEIGNANTS



Les Enseignants Diplômés d'Etat et CQP

DOJO MONTAGNE
SAULXURES
VAL D'AJOI

ABEL JULIEN (jule452@gmail.com)
106 BIS RTE DE XENTOIS - 88 200 ST ETIENNE LES REMIREMONT
TÉL : 06.88.44.79.52

ETIVAL

ARNOULD RÉGIS (sandrine.capla@orange.fr)
5 RUE DES JARDINETS - 88 420 MOYENMOUTIER
TÉL : 06.32.21.93.79

CHENIMENIL

BARLIER JEAN-YVES (jean-yves.barlier@wanadoo.fr)
264 RUE DU HAUT DU MONT - 88 380 ARCHETTES
TÉL : 03.29.32.71.64

CONTREXÉVILLE
REMONCOURT

BERNIER JULIEN (jul.bernier@yahoo.fr)
2 RUE DES CLOSES BOYARD - 88 140 SURIAUVILLE
TÉL : 06.12.59.83.90

DOJO DE L'AMITIE

BOURGUIGNON EDITH (dojodelamitie@sfr.fr)
23 RUE DE VERDUN - 88 110 RAON L'ETAPE
TÉL : 03.29.41.88.26

GERARDMER
LE THOLY
REMIREMONT
RAON AUX BOIS

BUSSIERE MIKAËL (mikbussiere@gmail.com)
19 CHEMIN DE RIBEAUGOUTTE - 88 200 ST NABORD
TÉL : 06.74.68.90.30

DOJO MIRECURTIEN

CAUVY FRÉDÉRIC (fredcauvy.canadaalberta@gmail.com)
21 PLACE DES TOURTERELLES - 88 350 LIFFOL LE GRAND
TÉL : 06.36.90.94.84

DOJO DES JUMEAUX
SAINT DIE

CLAUDEL GÉRARD (gerardclaudel88@gmail.com)
317 LE GRAND HIMBAUMONT - 88 420 MOYENMOUTIER
TÉL : 06.15.39.33.28

DARNEUILLES
MOYENMOUTIER
XERTIGNY

DEFOLIE KARINE (karine.defolie54@gmail.com)
35 RUE DES 3 FONTAINES - 54 830 GIRIVILLER
TÉL : 06.20.90.78.82

DOMPAIRE

DENNEVILLE CHRISTIAN (christian-denneville@bbox.fr)
20 QUAI JULES FERRY - 88 000 EPINAL
TÉL : 06.99.93.60.27

LE THILLOT

DESGRANGES PATRICK (patrickdesgranges@yahoo.fr)
4 RUE DU PONT JEAN - 88 560 ST MAURICE/MOSELLE
TÉL : 06.28.67.55.32

BANDE L'AVELINE
CORCEUX

DETTE STEPHAN (sdt88@hotmail.fr)
289 ALLÉE DE L'EUROPE - 88 100 STE MARGUERITE
TÉL : 06.37.28.25.74

DOJO MIRECURTIEN

EFFERTZ RAPHAËL (boulangierpat@wanadoo.fr)
12 RUE GERMINI - 88 500 MIRECOURT
TÉL : 06.74.36.24.96

DOGNEVILLE
ELOYES

FABIUS FRANCK (samouraigym@hotmail.com)
2 RUE DU CHAR D'ARGENT - 88 000 EPINAL
TÉL : 06.01.74.30.53

BRUYERES
SAINT LEONARD

FADY BÉNÉDICTE (beben13@yahoo.fr)
202 RUE DU HAUT DE MEIX - 88 100 NEUVILLERS/FAVE
TÉL : 06.45.64.32.97

CELLES/PLAINE

FAY DENIS (dens.f@infonie.fr)
14 RUE DE LA CREUSE - 88 110 CELLES/PLAINE
TÉL : 06.74.94.22.08

Les Enseignants Diplômés d'Etat et CQP

DARNEUILLES
GIRANCOURT

FOURNIER LAURENT (fournierlolo@neuf.fr)
9 ROUTE DES FORGES - 88 000 CHANTRAINE
TÉL : 06.82.16.08.02

EPINAL

GEIGER DAMIEN (judoclubepinal@yahoo.fr)
10 RUE SAINT OGER - 88 000 DEYVILLERS
TÉL : 03.29.31.17.44

RAMBERVILLERS

GUERY YANNICK (gueryyannick@hotmail.com)
670 VOIE DE PARUPT - 88 470 NOMPATELIZE
TÉL : 06.25.94.39.62

VITTEL

HISLER NATHALIE (nath.hisler@wanadoo.fr)
36 RUE DU COLONEL PAUL COUZINE - 88 420 MOYENMOUTIER
TÉL : 06.61.17.75.92

CHANTRAINE
CHATEL

LAIN MICHEL (lainemichel@free.fr)
46 LOT DU CHARBONNE - 88 800 VITTEL
TÉL : 06.72.01.91.64

SAINT DIE

LUCCHESI VINCENZO (vincenzo.lucchese@free.fr)
33 RUE JEANNE D'ARC - 88 440 NOMEXY
TÉL : 06.71.62.40.57

DOJO MIRECURITEN

MAUGOUST LIONEL (lionel.maugoust@wanadoo.fr)
97 CHEMIN DU HAUT DES FÊTES - 88 100 NEUVILLERS/FAVE
TÉL : 06.80.60.73.65

DOJO MIRECURTIEN

NIVET SERGE
348 RUE CAPITAINE SIMON DE CHATELLUS - 88 500 BETTONCOURT
TÉL : 06.86.86.03.43

DOJO MIRECURTIEN

PIERROT-CRACCO HUBERT (hubert.pierrot@vosges.gouv.fr)
425 AVENUE DE LATTRE DE TASSIGNY - 88 500 MIRECOURT
TÉL : 06.12.81.34.80

RAON AUX BOIS
REMIREMONT

PIERROT-CRACCO PASCALE (p.pierrotcracco@orange.fr)
425 AVENUE DE LATTRE DE TASSIGNY - 88 500 MIRECOURT
TÉL : 03.29.37.05.48 / 06.17.31.62.86

LIFFOL LE GRAND
NEUFCHATEAU

ROBISCHUNG YANN (robischung.yann@gmail.com)
119 RUE DE LA MAY - 88200 ST ETIENNE LES REMIREMONT
TÉL : 06.79.76.13.41

RAON L'ETAPE

SANTAMARIA JOSÉ (josesantamaria0572@orange.fr)
587 RUE PAUL MELIN - 88 300 NEUFCHATEAU
TÉL : 06.70.78.69.92

GERARDMER
LE THOLY
REMIREMONT
RAON AUX BOIS

SIMON NATHALIE (luc.nathalie.simon@wanadoo.fr)
796 VOIE ROMAINE - 88 470 ST MICHEL/MEURTHE
TÉL : 06.11.80.30.02

DOJO MIRECURTIEN

SIMON STANY (simon.stany@gmail.com)
27 RUE DE LA BROCHE DU VAL - 88 460 CHENIMENIL
TÉL : 06.17.43.75.98

THOMAS BERNARD (bernardthomas@wanadoo.fr)
6 RUE DE RAIVES - 88 500 DOMVALLIER
TÉL : 06.30.60.39.67

Les Enseignants Diplômés d'Etat et CQP

SALM
SAINT DIE

VALENCE ADRIEN (adrien-valence@wanadoo.fr)
52 ROUTE DE RAMBERVILLERS - 88 470 LA SALLE
TÉL : 06.21.71.90.89

CHARMES
GOLBEY

VERRIERE BERNARD (beverriere@orange.fr)
15 RUE HAUTE - 88 130 FLOREMONT
TÉL : 06.08.53.76.87

EPINAL

VUILLAUME LIONEL (lionelvuillaume@hotmail.com)
21 RUE DU PAQUIS - 88 800 MONTHUREUX LE SEC
TÉL : 06.78.15.59.10

VAL D'AJOL

YAGER JEAN-MARIE (yager.jean-marie@gmail.com)
74 LA CROISSETTE - 88 340 LE VAL D'AJOL
TÉL : 06.86.88.83.46

FRAIZE
STE MARGUERITE

ZOUBIRI ALI (zoubiri@libertysurf.fr)
1 IMPASSE DES CHARMILLES - 88 100 ST DIE
TÉL : 06.25.21.08.58

CQP :

EPINAL
XERTIGNY

DE SALENEUVE KENNY (de.saleneuve.kenny@gmail.com)
826 LA RELANFOSSE - 88 220 XERTIGNY
TÉL : 06.50.89.67.82

CHANTRAINE

DUPONT DIDIER (didier.dupont6@orange.fr)
5 RUE DU PRÉ DE L'AULNE - 88 390 UXEGNEY
TÉL : 06.08.14.58.09

BRUYERES
LE THILLOT

ETIENNE FABIEN (etienne.fabien@wanadoo.fr)
20 RUE DE LORRAINE - 88 400 GERARDMER
TÉL : 06.62.63.74.14

GERARDMER
LE THOLY

LINA OLIVIER (camilklina@yahoo.fr)
58 RUE CHARLES DE GAULLE - 88 400 GERARDMER
TÉL : 06.74.11.99.73

EPINAL

REBOUT LUDOVIC (ludo.rebout@orange.fr)
30 BIS ROUTE DES FORGES - 88 390 SANCHEY
TÉL : 06.20.48.56.04

ETIVAL

ROUSSEL YOHAN
40 ROUTE DES ECOLES - 88 100 ST DIE
TÉL : 03.29.56.47.34

THAON

TISSERAND MICKAEL (mika8488@gmail.com)
79 RUE DES MARRONNIERS - 88 150 CHAVELOT
TÉL : 07.77.04.33.11

GREUX

TOUSSAINT STÉPHANE (stephane.touss1@laposte.net)
5 RUE BERNARD LORRAINE - 88 630 GREUX
TÉL : 06.77.96.23.03

GOLBEY
MIRECOUT

WATTECANT OPHÉLIA (wattecant.ophelia@gmail.com)
2 ROUTE DU PONT SUR MADON - 54 930 DIARVILLE
TÉL : 06.74.15.35.76

VINCEY

WEBER FLORIAN (weber88@hotmail.fr)
7 RUE DE LA 75 & 79° DIVISION AMÉRICAINNE - 88 130 CHARMES
TÉL : 06.79.85.30.71

BRUYERES
TAINTRUX

ZIMMER FRÉDÉRIC (fredericzimmer@gmail.com)
175 PLACE DES GRANDS PRÉS - 88 650 ANOULD
TÉL : 06.71.43.98.56

SPORTIF



Responsable de la Commission : Stany SIMON
Tél : 06.17.43.75.98- E-mail : simon.stany@gmail.com

Catégories d'Âges et de Poids

(du 1^{er} janvier au 31 décembre 2017)

MASCULINS				
Benjamins (2005/2006)	Minimes (2003/2004)	Cadets (2000 à 2002)	Juniors (97 à 99)	Seniors (96 et -)
-30 kg	-34 kg	-46kg	-55 kg	-60 kg
-34 kg	-38 kg	-50 kg	-60 kg	-66 kg
-38 kg	-42 kg	-55 kg	-66 kg	-73 kg
-42 kg	-46 kg	-60 kg	-73 kg	-81 kg
-46 kg	-50 kg	-66 kg	-81 kg	-90 kg
-50 kg	-55 kg	-73 kg	-90 kg	-100 kg
-55 kg	-60 kg	-81 kg	-100 kg	+100 kg
-60 kg	-66 kg	-90 kg	+100 kg	
-66 kg	-73 kg	+90 kg		
+66 kg	+73 kg			
GRADE MINIMUM				
Jaune/Orange	Orange		Vert	
FEMINIENS				
Benjamines (2005/2006)	Minimes (2003/2004)	Cadettes (2000 à 2002)	Juniors (97 à 99)	Seniors (96 et -)
-32 kg	-36 kg	-40 kg	-44 kg	-48 kg
-36 kg	-40 kg	-44 kg	-48 kg	-52 kg
-40 kg	-44 kg	-48 kg	-52 kg	-57 kg
-44 kg	-48 kg	-52 kg	-57 kg	-63 kg
-48 kg	-52 kg	-57 kg	-63 kg	-70 kg
-52 kg	-57 kg	-63 kg	-70 kg	-78 kg
-57 kg	-63 kg	-70 kg	-78 kg	+78 kg
-63 kg	-70 kg	+70 kg	+78 kg	
+63 kg	+70 kg			
GRADE MINIMUM				
Jaune/Orange	Orange		Vert	
AUTRES CATEGORIES D'AGES				
Baby Judo (2011/2012)	Mini Poussins (2009/2010)	Poussins (2007/2008)	Vétérans (1987 et -)	

2017

COMPÉTITIONS DANS LES VOSGES

Benjamins

MANIFESTATION	DATE	LIEU	HORAIRES DE PESEE	FERMETURE EXTRANET
Grand Prix 1	Dimanche 5 février	Epinal	F : 8h30-9h M -42kg : 10h-10h30 M +42kg : 12h30-13h	3 février
Critérium dép.	Samedi 1er avril	Epinal	F : 13h30-14h M -42kg : 14h30-15h M +42kg : 15h30-16h	31 mars
Grand Prix 2	Samedi 7 octobre	Epinal	F : 8h30-9h M -42kg : 10h-10h30 M +42kg : 12h30-13h	6 octobre

Minimes

Grand Prix 1	Dimanche 22 janvier	Epinal	F : 8h30-9h M : 10h30-11h30	20 janvier
1/2 finale Kata	Samedi 4 mars	Epinal	Inscription 14h	Ligue
Coupe dép. Jeune Arbitre	Samedi 1er avril	Epinal	13h30	/
Coupe dép.	Dimanche 2 avril	Epinal	F : 8h30-9h M : 10h30-11h30	31 mars
Grand Prix 2	Dimanche 8 octobre	Epinal	F : 8h30-9h M : 10h30-11h30	6 octobre
Coupe Bassin Lorraine	Samedi 21 octobre	St Dié	F : 8h30-9h M -34 à -50kg : 9h-10h M -55 à +73kg : 10h30-11h30	Ligue
Coupe Grand Est	Dimanche 12 novembre	Epinal	F -36 à -57kg : 8h30-9h F -63 à +70kg : 9h45-10h15 M -34 à -50kg : 11h30-12h M -55 à +73kg : 13h30-14h	

Cadets

MANIFESTATION	DATE	LIEU	HORAIRES DE PESEE	FERMETURE EXTRANET
1/4 finale	Samedi 28 janvier	Contrexéville	F : 13h30-14h M : 15h-15h30	27 janvier
1/2 finale Chpt France Kata	Samedi 4 mars	Epinal	Inscription 14h	Ligue
1/2 finale Chpt de France	Dimanche 5 mars	Epinal	F : 8h30-9h30 M : 1h-12h	Ligue
Coupe dép. Jeune Arbitre	Dimanche 2 avril	Epinal	8h30	/
Coupe dép.	Dimanche 14 mai	Rambervillers	M & F : 9h-9h30	12 mai
Chpt Interdep. par équipe	Dimanche 15 octobre	Charmes	9h	Ligue
Coupe Bassin Lorrain Jeune Arbitre	Samedi 21 octobre	St Dié	8h30	Ligue
Coupe Grand Est Jeune Arbitre	Dimanche 12 novembre	Epinal	8h30	Ligue

Juniors-Seniors /

1/2 finale Chpt France Kata	Samedi 4 mars	Epinal	Inscription 14h	Ligue
Animation par équipes Mixte	Vendredi 24 mars	Epinal	18h30 à 19h15	23 mars
1/4 finale	Samedi 8 avril	Epinal	M & F : 13h30-14h30	7 avril
1/2 finale Chpt de France	Dimanche 28 mai	St Dié	F : 9h-9h30 M : 11h-12h	Ligue
Coupe régionale	Samedi 11 novembre	Epinal	F : 9h-9h30 M : 10h-11h	Ligue

ATTENTION :

Ces tableaux n'incluent que les compétitions se déroulant dans les Vosges.

Pour les autres manifestations, se référer au site de la Ligue.

Responsables des Catégories

Benjamin(e)s :

Stany SIMON & Michel LAINE

Minimes M&F :

Julien BERNIER & Stéphane TOUSSAINT

Cadet(te)s :

Adrien VALENCE & Régis ARNOULD

Juniors M&F :

Stany SIMON & Régis ARNOULD

Seniors M&F :

Régis ARNOULD & Mikael BUSSIÈRE

Vétérans M&F :

Stany SIMON & Mikael BUSSIÈRE

Challenge Rayonnement Club

Les regroupements de clubs ne peuvent y participer
Les Membres élus du Comité ne comptabilisent pas de point pour leur club

1) Licences

- Création d'un club : 20 points
- Nombre de licenciés par tranche

1 point de 0 à 30 / 2 points de 31 à 60 / 3 points de 61 à 90
4 points de 91 à 120 / 5 points de 121 à 150 / 6 points de 151 à 180
7 points de 181 à 210 / 8 points de 211 à 240 / ...

- Evolution des licenciés
- Comptage par club arrêté 1 mois avant l'Assemblée Générale
- Calcul de l'évolution des effectifs en % par rapport à l'année précédente
Ex : l'effectif est passé de 100 à 120, augmentation de 20 %, soit + 20 pts
L'effectif est passé de 100 à 85, diminution de 15%, soit - 15 pts

2) Buvettes par manifestation

Service buvette : 1 personne = 10 pts
2 personnes = 20 pts
3 personnes et + = 45 pts

Pénalités :

- Equipe absente ou annule 72 heures à l'avance : perte des points qui devaient être acquis.
- Equipe incomplète : - 10 pts pour le service ½ journée
: - 15 pts par personne pour le service journée.

3) Arbitres et Commissaires sportifs

1 point par club et par compétition
1 point supplémentaire au-delà de 5 arbitres et commissaires sportifs.

4) Aide au bon déroulement de la compétition

1 point par personne et par compétition
Ps : Le responsable de journée doit contrôler cette aide

5) Présence clubs aux diverses manifestations départementales non compétitives

1 point par personne et par manifestation

Seront pris en compte :

- Stages départementaux Arbitrage, Kata, Jujitsu, Ne Waza, Taiso
- Stages sportifs Poussins à Cadets et Interdépartemental Minimes
- Entraînements (CPS)
- Animation Baby Judo (4/5 ans)
- Animation des Petits Tigres (Poussins)
- Regroupement Pré-poussins/Poussins
- Animation des Ceintures Noires

6) Présence des Ceintures Noires lors de la cérémonie départementale des vœux

1 point par personne

7) Formation départementale des Assistants clubs et animateurs suppléants

1 point par personne et par séance de formation

Ps : La personne doit être présente 75% du temps de la formation départementale des Assistants clubs et animateurs suppléants

8) Représentation obligatoire du club à l'Assemblée Générale du Comité des Vosges

1 point par club (une personne ne peut représenter qu'un club)

**En cas d'absence à l'Assemblée Générale,
le club ne pourra pas participer au Challenge Rayonnement Club**

Récompenses du Comité

- 1^{er} 500,00 €
- 2^{ème} 300,00 €
- 3^{ème} 200,00 €

Les trois premiers clubs ne pourront pas participer au Challenge l'année suivante.

ARBITRAGE



Responsable de la Commission : Alain CLEMENT
Tél : 06.19.10.00.69 - E-mail : alain.clement08@orange.fr

Stage départemental :

Samédi 21 janvier 2016

Accueil : 13h30 à 13h45

Stage : 13h45 à 17h30

à EPINAL

rue Charles Perrault



BABY-JUDO à POUSSINS



Responsable de la Commission : Ophélie WATTECANT
Tél : 06.74.15.35.76 - E-mail : wattecant.ophelia@gmail.com

Animations départementales:

Baby Judo

(2011/2012)

Samèdi 21 janvier de 14h à 16h

Dimanche 30 avril de 9h à 11h

Petits Tigres

(Poussins 2007/2008)

Samèdi 11 mars de 14h à 16h

Pré-poussins / Poussins

(2009/2010)

(2007/2008)

Samèdi 13 mai de 10h à 11h30

à EPINAL

rue Charles Perrault

CEINTURES NOIRES



Responsable de la Commission : Philippe BIRKEL
Tél : 06.64.26.33.35- E-mail : philippe.birkel@bbox.fr

Kagamï Biraki départemental

Samedi 4 février

*16h30 à 18h00 EPINAL
(rue Charles Perrault)*

Animations départementales :

- Dimanche 9 avril

*9h à 12h Mirecourt
(rue Bonne Beuel)*

- Dimanche 11 juin

10h à 15h Le Hohneck

*Marche familiale de fin d'année
(marche - taïso - repas tiré du sac - jujitsu)*

ENSEIGNEMENT



Responsable de la Commission : Olivier LINA
Tél : 06.74.11.99.73 - E-mail : camjklina@yahoo.fr

Instructeur : Christian DENNEVILLE (christian-denneville@bbox.fr)

Tél : 06.99.93.60.27

FORMATION DEPARTEMENTALE ASSISTANT CLUB / ANIMATEUR SUPPLEANT

Samedi 15 octobre (inscription et information)	14h-16h - Darnieulles
Dimanche 13 novembre	9h-13h - Mirecourt
Dimanche 18 décembre	9h-13h - Dogneville
Dimanche 15 janvier	9h-13h - Darnieulles
Dimanche 12 février	9h-13h - Mirecourt
Dimanche 19 mars	9h-13h - Dogneville
Dimanche 30 avril	9h-13h - Epinal
Dimanche 14 mai	9h-12h - Mirecourt
Dimanche 4 juin	9h-12h - Darnieulles



INSCRIPTION A LA FORMATION

- o Assistant Club (50 €)
- o Animateur Suppléant (70 €)

Club : _____ Grade : _____

NOM : _____

Prénom : _____

Adresse : _____

Tél: _____ Email : _____

Signature :

JUDO HANDICAP

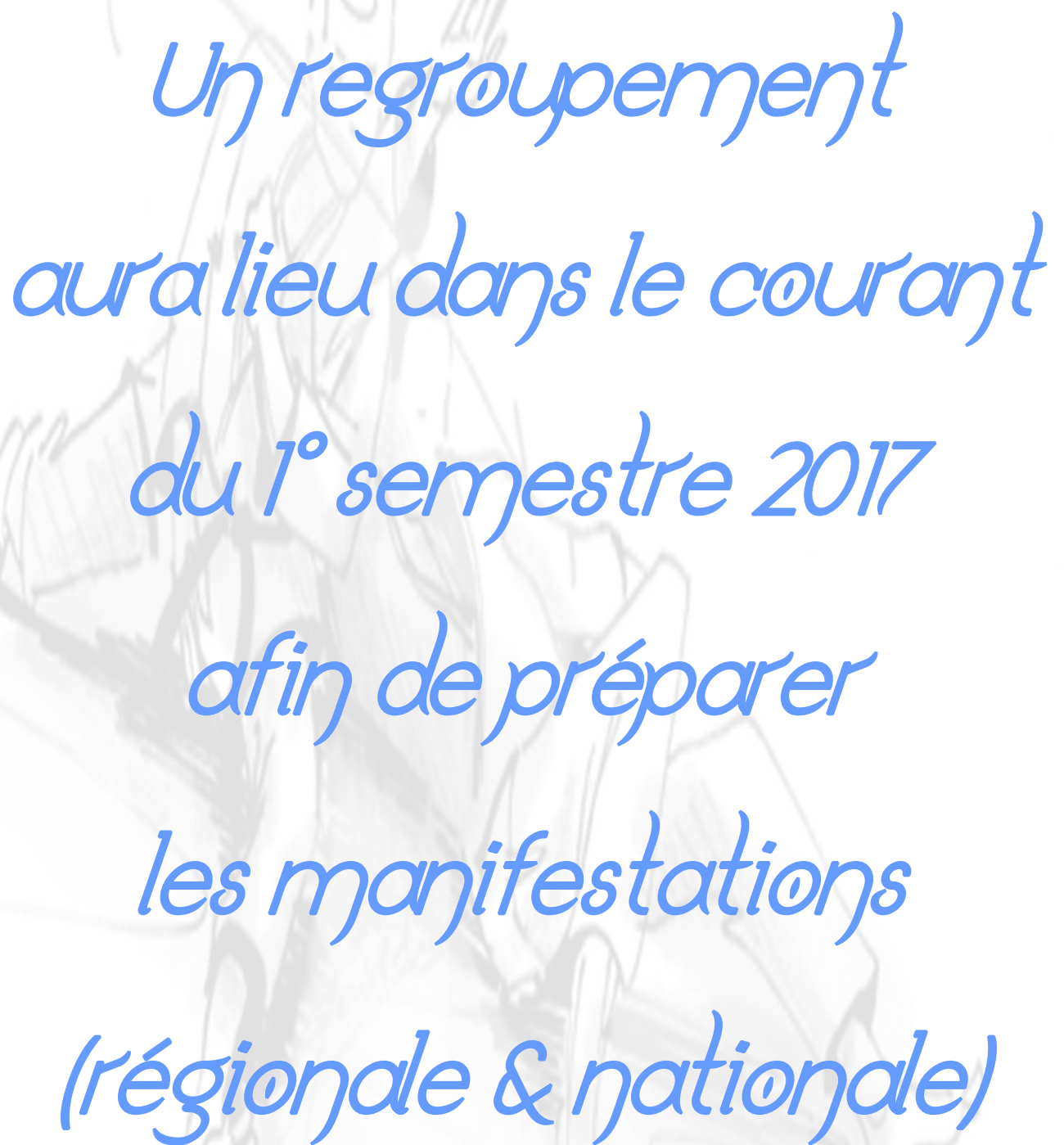

Responsable de la Commission : Laurent LEFER
Tél : 06.77.21.16.01 - E-mail : laur.lefer@wanadoo.fr

A faint, light blue sketch of a person with their arms raised in a gesture of celebration or protest, serving as a background for the text.

*Un regroupement
aura lieu dans le courant
du 1^{er} semestre 2017
afin de préparer
les manifestations
(régionale & nationale)*

JUJITSU & NE WAZA



Responsable de la Commission : Gérard PERNY
Tél : 06.22.24.18.33- E-mail : gperny07@gmail.com

*Stage
départemental*

Dimanche 9 avril

de 9h à 12h

à Mirecourt
(rue Bonne Beuel)

KATA



Responsable de la Commission : Olivier LINA
Tél : 06.74.11.99.73 - E-mail : camilklna@yahoo.fr

Stages Départementaux :

. Samedi 4 février

. Samedi 13 mai

de 13h30 à 16h30

à EPINAL

1/2 finale Championnat de France :

Samedi 4 mars 2017 à Epinal

Examen Kata + Shiai :

Dimanche 26 mars à Epinal

TAISO



Responsable de la Commission : Olivier LINA
Tél : 06.74.11.99.73 - E-mail : camjklina@yahoo.fr



*Stages
départementaux :*

Dimanche 19 mars

*9h30-11h30 à Epinal
(rue Charles Perrault)*

Mercredi 12 avril

*19h30-21h à Contrexéville
(rue du Halichard)*

Code Moral

柔
La Politesse
c'est le respect d'autrui

Le Courage
c'est faire ce qui est juste

道
La Sincérité
c'est s'exprimer sans déguiser sa pensée

L'honneur
c'est être fidèle à la parole donnée

La Modestie
c'est parler de soi sans orgueil

L'amitié
c'est le plus sur des sentiments

Le Respect

sans respect aucune confiance ne peut naître

Le Contrôle de soi

c'est savoir se taire lorsque monte la colère

Nos Partenaires et Sponsors



VOSGES
Le Département



20, rue du Pré Droué
88150 CHAVELOT
Tel. : 03-29-31-16-87
<http://www.lesmatériaux.fr>

GROS ŒUVRE - COUVERTURE - PLÂTRERIE -
ISOLATION - BOIS - CARRELAGE - SANITAIRE -
AMÉNAGEMENT EXTÉRIEUR

